

JE CHOISIS LE CHRIST

19 et 20 octobre 2019
29^{ème} de l'ordinaire

1-3 rue du Havre - 21000 - DIJON

☎ 03.80.55.34.60 ☎ 09 521 39 451

paroisse.st.jo@free.fr

<http://paroisse.st.jo.dijon.free.fr>

NOUS PRIONS AVEC ET POUR :

Défunts de la semaine

Père Jean-Claude MOUREY – Suzanne ECHAROUX

Samedi 19 : Michel HUGONNET et sa fille Béatrice

dimanche 20 : Berthe BERTHAUT – Familles NIVOIS-NOISETTE-LE SIDANER

Samedi 19 : 15 h 00, les Scouts de la 1^{ère} Dijon présentent leurs camps d'été.

Dimanche 20 : pendant la messe, baptême de Victor VERNET
après la messe, baptême de Robin NIVOIS

Lundi 21 : 19 h 30, nous sommes tous invités à la **préparation de la liturgie de la TOUSSAINT**

Mardi 22 : 19 h 00, réunion plénière des bénévoles des repas solidaires.

Jeudi 24 : 19 h 45, préparation de la liturgie des 9 et 10 novembre

Vendredi 25 : 20 h 30, groupe de prière ATD Chemin de Vie

dimanche 27 : 17 h 00, concert de l'ensemble vocal ESTHESIS : « La Genèse en musique »

OFFICES DE LA TOUSSAINT :

Vendredi 1^{er} novembre : 10 h 30 messe de la Toussaint

La quête sera pour le chauffage de l'église

Samedi 2 novembre : 18 h 00, messe en mémoire des défunts

Lundi 4 : 10 h 00, groupe Bible avec Sœur Odile

Mardi 5 : 17 h 30, catéchèse primaire
19 h 30, préparation de la liturgie des 16-17 novembre

Mercredi 6 : 19 h 30, au Temple bd de Brosses, lecture de l'Accord sur la Justification

Jeudi 7 : 10 h 00, groupe Bible avec Sœur Odile
19 h 00, Equipe d'Animation Paroissiale

Dimanche 10 : A la suite de Thérèse et Elisabeth... tous missionnaires : Au Carmel, Fête de Sainte Elisabeth de la Trinité,
www.carmel-flavignerot.fr

Lundi 11 : 19 h 30, nous sommes tous invités à la **préparation de l'Avent et de Noël**

Au verso des extraits du Rapport sur la pauvreté réalisé par ATD / Quart-Monde, Caritas France (Secours Catholique), des chercheurs et des personnes en situation de pauvreté



POUR MIEUX COMPRENDRE LA PAUVRETE ET DONC MIEUX LA COMBATTRE

S'il est largement admis que la pauvreté est multidimensionnelle, aujourd'hui encore on tend à la limiter à ses aspects financiers quand il s'agit de la mesurer. Pourtant l'enjeu est de taille : la manière dont nous comprenons et mesurons la pauvreté est plus que jamais essentielle. Menée en France par ATD Quart Monde, le Secours Catholique – Caritas France, l'Association des Centres Socio-Culturels des 3 cités à Poitiers et une enseignante-chercheuse de l'Institut Catholique de Paris, cette recherche participative a permis de dégager huit dimensions de la pauvreté, en partant de la vie des personnes qui en souffrent : **La pauvreté n'est pas qu'une question d'argent, elle est multidimensionnelle.**

TOUT EST LIÉ, RIEN N'EST FIGÉ UNE APPROCHE SYSTÉMIQUE DE LA PAUVRETÉ

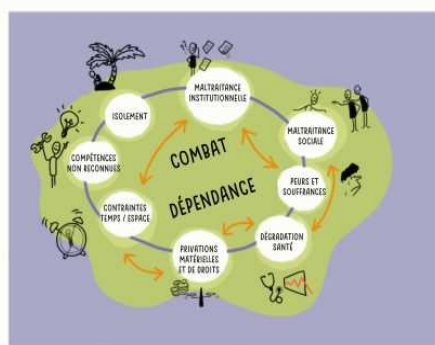

Voici la liste actuelle :

- Privations matérielles et de droits
- Peurs et souffrances
- Dégradation de la santé physique et mentale
- Maltraitance sociale
- Maltraitance institutionnelle
- Isolement
- Contraintes de temps et d'espace
- Compétences acquises et non reconnues par la société.

« Quand on vit dans la pauvreté, on doit toujours lutter.

Vivre dans la pauvreté, c'est être enfermé dans une spirale. Le blocage est global ».

Ce travail de recherche a mis en évidence une approche systémique : dans la pauvreté, **« tout est lié »** : chaque dimension dépend des autres et a une influence sur les autres dimensions. **Les dimensions ne doivent pas être prises en compte séparément.** Elles ne sont pas définies comme des causes ou des conséquences car, selon la situation, une dimension peut être une cause ou une conséquence. Par exemple, la dégradation de la santé peut être une conséquence de la pauvreté. Elle peut en être aussi une cause car elle peut empêcher de travailler.

Et **« rien n'est figé »** : la situation de pauvreté peut s'améliorer ou empirer. Ce qui veut dire que la pauvreté n'est pas une fatalité. De plus, pour comprendre la pauvreté, il est nécessaire d'en comprendre à la fois l'expérience individuelle et le phénomène sociétal, ainsi que l'interaction entre les deux.

Le caractère systémique de la pauvreté devient particulièrement visible à travers **deux expériences constantes et transversales** :

- la **dépendance** : C'est être sous l'autorité totale ou partielle d'une tierce personne, physique ou morale. C'est une relation de domination, à différents degrés.
- le double **combat** : C'est la lutte quotidienne, mais aussi la capacité de faire face, de résister, de surmonter les épreuves qu'ont les personnes en situation de pauvreté

Une méthodologie innovante : des personnes en situation de pauvreté co-chercheuses depuis vingt ans par ATD Quart Monde a mis en œuvre la méthodologie du **Croisement des savoirs et des pratiques** : cette recherche participative a pour originalité de reconnaître les personnes en situation de pauvreté en qualité de co-chercheuses, à égalité avec les universitaires et les professionnels. Cette approche permet ainsi de changer de paradigme : les populations qui étaient l'objet de programmes pensés par d'autres deviennent source d'une connaissance indispensable pour lutter efficacement contre la pauvreté.

« On espère que cette recherche produira des outils plus efficaces pour lutter contre la pauvreté. Mais indépendamment de son résultat, elle est déjà porteuse d'un changement radical : la pauvreté ne se réduit pas à des données à collecter sur le terrain, elle est conçue comme une expérience qui donne un savoir singulier et incontournable pour la combattre. ».

Téléchargez le [rapport](#) et sa [synthèse](#)